

Occitanie, Gers  
Lectoure  
place du Général de Gaulle  
cathédrale Saint-Gervais et Saint-Protais, actuellement église paroissiale

## **tableau : Sainte Catherine d'Alexandrie**

### **Références du dossier**

Numéro de dossier : IM32000428  
Date de l'enquête initiale : 2010  
Date(s) de rédaction : 2010  
Cadre de l'étude : inventaire topographique  
Degré d'étude : étudié

### **Désignation**

Dénomination : tableau  
Titres : Sainte Catherine d'Alexandrie

### **Compléments de localisation**

Milieu d'implantation : en ville  
Emplacement dans l'édifice : troisième chapelle rayonnante nord : chapelle Sainte-Catherine d'Alexandrie

### **Historique**

Ce tableau de la seconde moitié du 18e siècle devait prendre place au centre du retable avant l'installation de l'oeuvre d'Emile Lecomte. Il n'est cependant pas contemporain du retable daté du 17e siècle.

Période(s) principale(s) : 2e moitié 18e siècle

### **Description**

Le tableau est une huile sur toile de format rectangulaire vertical.

### **Éléments descriptifs**

Catégorie(s) technique(s) : peinture  
Éléments structurels, forme, fonctionnement : rectangulaire vertical

Matériaux : toile (support) : peinture à l'huile

Mesures :  
dimensions non prises

Représentations :  
sainte Catherine d'Alexandrie, roue, autel, épée, ange, palme, couronne, paysage

L'oeuvre représente sainte Catherine d'Alexandrie, agenouillée sur la roue, symbole de son martyre. A ses pieds est posée une épée. Un ange, sortant des nuées, s'apprête à couronner la sainte.

## Statut, intérêt et protection

Statut de la propriété : propriété publique

## Données complémentaires

Champs annexes au dossier - Objets mobiliers

Champs complémentaires Renabl pour les objets mobiliers

USER	IVR73_SCPMIDIPYR
VALID	accessible au grand public
IMP	20230710_R_02
SELECT	oeuvre sélectionnée

## Illustrations



Tableau : sainte  
Catherine d'Alexandrie.  
Phot. Marion Fourcayran  
IVR73\_20103201044NUCA



Vue d'ensemble du tableau.  
Phot. Philippe Poitou  
IVR73\_20103250234NUCA

## Dossiers liés

Édifice : cathédrale Saint-Gervais et Saint-Protais, actuellement église paroissiale (IA00038762) Occitanie, Gers, Lectoure, place du Général de Gaulle

Est partie constituante de : autel, retable, tabernacle de la chapelle Sainte-Catherine d'Alexandrie (IM32000426) Occitanie, Gers, Lectoure, place du Général de Gaulle

Auteur(s) du dossier : Myriam Cohou, Marion Fourcayran, Alexandra Guéguen

Copyright(s) : (c) Inventaire général Région Occitanie ; (c) Ville de Lectoure



Tableau : sainte Catherine d'Alexandrie.

IVR73\_20103201044NUCA

Auteur de l'illustration : Marion Fourcayran

Date de prise de vue : 2010

(c) Inventaire général Région Occitanie ; (c) Ville de Lectoure  
communication libre, reproduction soumise à autorisation

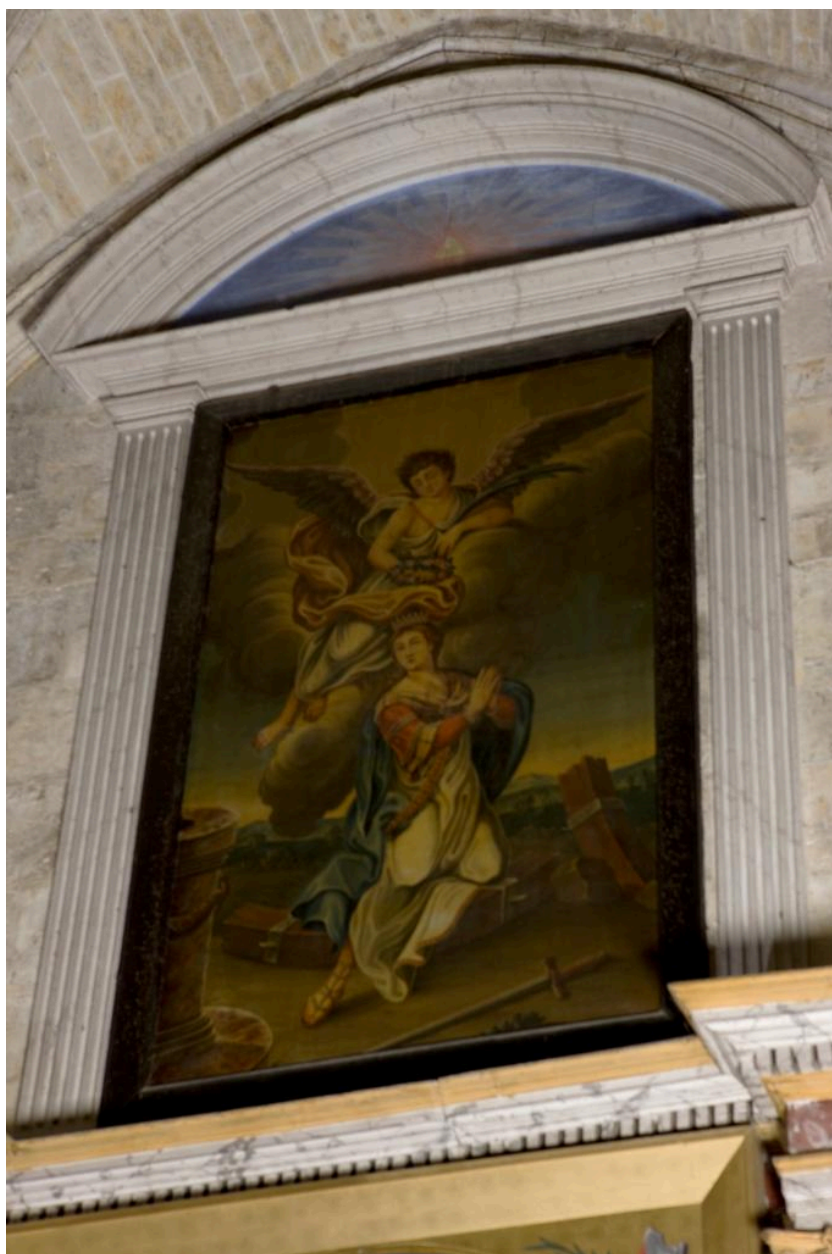

Vue d'ensemble du tableau.

IVR73\_20103250234NUCA

Auteur de l'illustration : Philippe Poitou

Date de prise de vue : 2010

(c) Inventaire général Région Occitanie ; (c) Ville de Lectoure  
communication libre, reproduction soumise à autorisation