

Occitanie, Lot
Reilhaguet
église paroissiale Notre-Dame de l'Assomption

statue : Christ en croix

Références du dossier

Numéro de dossier : IM46206917
Date de l'enquête initiale : 2009
Date(s) de rédaction : 2009, 2024
Cadre de l'étude : liste objets protégés MH
Degré d'étude : étudié
Référence du dossier Monument Historique : PM46000238

Désignation

Dénomination : statue
Titres : Christ en croix

Compléments de localisation

Milieu d'implantation : en village

Historique

Statue du Christ en croix en bois taillé et peint, pouvant dater du 16e siècle.
Période(s) principale(s) : 16e siècle (?)

Description

Statue en ronde bosse, corps monoxyle au revers creux, bras fixés au corps au moyen de clous.

Éléments descriptifs

Catégorie(s) technique(s) : sculpture

Matériaux : bois taillé, peint, polychrome

Mesures : h : 90,5 cm (dim. du corps)la : 81,5 cm

Représentations :
Christ en croix

État de conservation

mauvais état , repeint

Statut, intérêt et protection

Intérêt de l'œuvre : à signaler
Protections : classé au titre objet, 1975/03/17

Statut de la propriété : propriété de la commune

Illustrations



Vue d'ensemble.
Phot. Nicolas Bru
AOA46_20054600495NUCA



Vue générale.
Phot. Guillaume Bernard
IVD46_20244601378NUCA



Détail du revers creux.
Phot. Guillaume Bernard
IVD46_20244601421NUCA



Détail de la tête du Christ.
Phot. Guillaume Bernard
IVD46_20244601417NUCA



Détail du pérozonium.
Phot. Guillaume Bernard
IVD46_20244601418NUCA

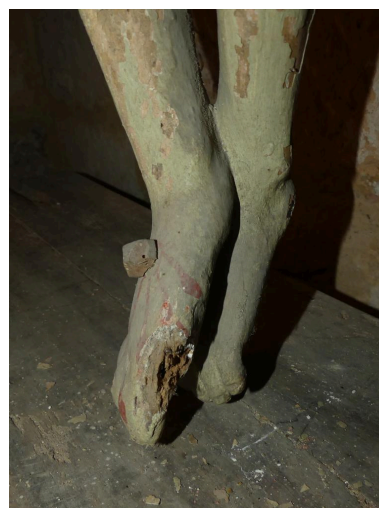

Détail des pieds.
Phot. Guillaume Bernard
IVD46_20244601419NUCA



Détail de la jonction entre
le bras gauche et le torse.
Phot. Guillaume Bernard
IVD46_20244601420NUCA

N° 236-01-02		C 6 11 3 0 - Notre-Dame de l'Assomption		C 6 11 3 0 11	
PROTOS				PLAN ou DOCUMENTS DIVERS	
DESCRIPTION				DESCRIPTION	
Date de la protection: 17/3/1992 Propriétaire: C.A. COIT PUYRIG					
OBJET: Christ en croix					
EMPLACEMENT: S. de l'église					
MATERIE: Bois de châtaignier					
EPOQUE: 18e s.					
DIMENSIONS: 92 cm x 46 cm x 9 cm					
BIBLIOGRAPHIE:					
VISTES		OBSERVATIONS		VISTES	
IF	ETAT	OBSERVATIONS	IF	ETAT	OBSERVATIONS
17/3/92	bon	à restaurer			
REMARQUE SPECIQUES					
MONTANT CREDIT	DATE	OBJET	ENTREPRISE	ARR. DEBINA	OBSERVATIONS

Fiche d'inventaire CAO
du Lot (n°236-01-02)
Repro. Nicolas Bru
IVD46_20094610302NUCA

Dossiers liés

Édifice : église paroissiale Notre-Dame de l'Assomption (IA46101237) Occitanie, Lot, Reilhaguet

Auteur(s) du dossier : Nicolas Bru, Guillaume Bernard

Copyright(s) : (c) Conseil départemental du Lot ; (c) Inventaire général Région Occitanie



Vue d'ensemble.

AOA46_20054600495NUCA

Auteur de l'illustration : Nicolas Bru

Date de prise de vue : 2005

(c) Inventaire général Région Occitanie ; (c) Conseil départemental du Lot
communication libre, reproduction soumise à autorisation

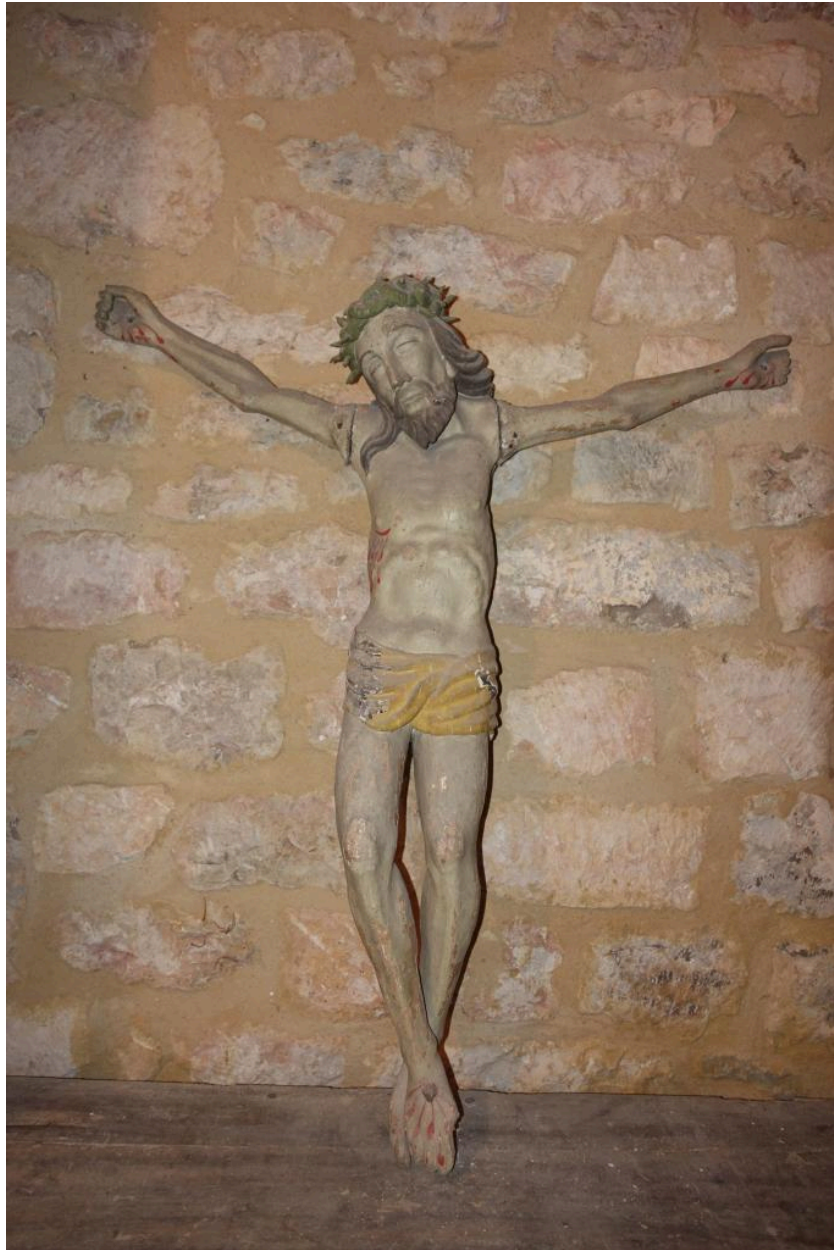

Vue générale.

IVD46_20244601378NUCA

Auteur de l'illustration : Guillaume Bernard

Date de prise de vue : 2024

(c) Inventaire général Région Occitanie ; (c) Conseil départemental du Lot
communication libre, reproduction soumise à autorisation



Détail du revers creux.

IVD46_20244601421NUCA

Auteur de l'illustration : Guillaume Bernard

Date de prise de vue : 2024

(c) Inventaire général Région Occitanie ; (c) Conseil départemental du Lot
communication libre, reproduction soumise à autorisation



Détail de la tête du Christ.

IVD46_20244601417NUCA

Auteur de l'illustration : Guillaume Bernard

Date de prise de vue : 2024

(c) Inventaire général Région Occitanie ; (c) Conseil départemental du Lot
communication libre, reproduction soumise à autorisation



Détail du pérozonium.

IVD46_20244601418NUCA

Auteur de l'illustration : Guillaume Bernard

Date de prise de vue : 2024

(c) Inventaire général Région Occitanie ; (c) Conseil départemental du Lot
communication libre, reproduction soumise à autorisation



Détail des pieds.

IVD46_20244601419NUCA

Auteur de l'illustration : Guillaume Bernard

Date de prise de vue : 2024

(c) Inventaire général Région Occitanie ; (c) Conseil départemental du Lot
communication libre, reproduction soumise à autorisation



Détail de la jonction entre le bras gauche et le torse.

IVD46_20244601420NUCA

Auteur de l'illustration : Guillaume Bernard

Date de prise de vue : 2024

(c) Inventaire général Région Occitanie ; (c) Conseil départemental du Lot
communication libre, reproduction soumise à autorisation

N° 236-01-02		EGLISE de l'Assomption		Reilhaguet	
PHOTOS			PLAN ou DOCUMENTS DIVERS DESCRIPTION		
			<p style="color: red; margin: 0;">E89-2.3</p> <p style="font-size: x-small; margin: 0;">Cliches: 125/4-Sept 1974 N. G. J. A. P.</p>		
Date de la protection: 17/3/1975		Propriétaire: LA COMMUNE			
OBJET: CHRIST.					
EMPLACEMENT: SACRISTIE.					
MATIERE: Bois polychrome					
EPOQUE: XVIIe début					
DIMENSIONS: 82 cm HARS; 90 cm					
BIBLIOGRAPHIE:					
VISITES			VISITES		
LE	ETAT	OBSERVATIONS	LE	ETAT	OBSERVATIONS
6/7/72	p. v. B.	Recol. 1760 F.			
TRAVAUX EXECUTES					
MONTANT CREDIT	DATE	OBJET	ENTREPRISE	DATE EXECUTION	OBSERVATIONS

Fiche d'inventaire CAO du Lot (n°236-01-02)

IVD46_20094610302NUCA

Auteur de l'illustration (reproduction) : Nicolas Bru

Date de prise de vue : 2009

(c) Inventaire général Région Occitanie ; (c) Conseil départemental du Lot
communication libre, reproduction soumise à autorisation