

Occitanie, Ariège
Laroque-d'Olmes
4, 4b rue de l' Hôtel-de-ville

maison de l'industriel Léopold Fonquernie

Références du dossier

Numéro de dossier : IA09010032
Date de l'enquête initiale : 2018
Date(s) de rédaction : 2018
Cadre de l'étude : patrimoine industriel
Degré d'étude : étudié

Désignation

Dénomination : maison
Genre du destinataire : d'industriel

Compléments de localisation

Milieu d'implantation : en ville
Références cadastrales : . 1846 B 469, 470, 471 ; . 2018 B05 990, 993

Historique

La propriété comprend deux maisons. En parcelle B 993, la maison a probablement été édifée par l'industriel Léon Fonquernie, installé à Laroque-d'Olmes au début du 20^{ème} siècle, comme l'indiquait l'inscription gravée sur le linteau de la fenêtre du premier étage en travée centrale ("Manufacture de draperies L. Fonquernie 1904"). La maison en B 990 est aussi une ancienne propriété Fonquernie, remaniée au début du 20^{ème} siècle.

Période(s) principale(s) : limite 19^e siècle 20^e siècle
Dates : 1904 (porte la date)

Description

Concernant la maison en B 990 : maison occupant toute sa parcelle, mitoyenne sur un côté, et donnant sur la rue de l'Hôtel de Ville. Sa façade principale, ordonnancée, s'élève sur trois niveaux et se compose de trois travées de fenêtres. Son mur, enduit au ciment et peint, est couronné d'une corniche moulurée. Il est percé d'ouvertures rectangulaires aux encadrements de pierre enduits. Les fenêtres sont agrémentées de lambrequins en ferronnerie. La travée centrale est marquée par des portes-fenêtres s'ouvrant sur des balcons aux étages. La porte d'entrée a une imposte portant un décor de céramique : deux fleurons encadrant une frise de fleurs d'eau. L'ensemble du bâtiment est couvert d'un toit en pavillon, en tuiles plates, dites mécaniques. Des travaux de rénovation conduits à la fin des années 2000 ou au début des années 2010 ont généré d'importantes modifications du bâti originel, provoquant notamment la disparition de la frise en céramique et de l'inscription gravée "Manufacture de draperies L. Fonquernie 1904", sur le linteau de la fenêtre du premier étage de la travée centrale.

Éléments descriptifs

Matériau(x) du gros-oeuvre, mise en oeuvre et revêtement : enduit
Matériau(x) de couverture : tuile mécanique
Étage(s) ou vaisseau(x) : 1 étage carré
Élévations extérieures : élévation ordonnancée
Type(s) de couverture : toit en pavillon

Typologies et état de conservation

Typologies : demeure bourgeoise

État de conservation : remanié

Décor

Techniques : céramique

Représentations : ornement végétal ; fleuron ; fleur

Statut, intérêt et protection

fermé au public

Statut de la propriété : propriété d'une personne privée

Données complémentaires

Champs annexes au dossier - Architecture

Champs complémentaires Renabl pour l'Architecture

| | |
|-----------|--|
| NOTB_G | Inventaire territorial du patrimoine bâti du département de l'Ariège, CAUE de l'Ariège, 2006. |
| NOTB_S | Données orales Mairie de Laroque-d'Olmes (C. Dès).£Archives départementales de l'Ariège : matrices cadastrales (séries 54W et 272W). |
| COORLB93 | 0607768 ; 6208559 |
| COORWGS84 | 42.9704621715302, 1.8704343745318 |
| SELECT | oeuvre sélectionnée |
| USER | IV09160_LDESTREM |
| VALID | accessible au grand public |
| WCOM | Laroque-d'Olmes |
| IMP | 20220315_R_01 |

Illustrations



Elévation sud-est.
Phot. Lucas Destrem
IVC09160_20200900088NUCA



Elévation sud-ouest.
Phot. Lucas Destrem
IVC09160_20200900087NUCA

Vue générale (angle nord).
Phot. Lucas Destrem
IVC09160_20180901072NUCA

Elévation nord-est, donnant sur rue.
Phot. Lucas Destrem
IVC09160_20180901306NUCA

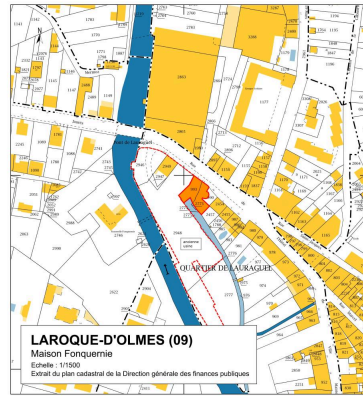

Elévation nord-est, donnant sur rue.
Phot. Lucas Destrem
IVC09160_20180901073NUCA

Plan cadastral.
Phot. Lucas Destrem
IVC09160_20200900062NUCA



Elévation sud-est.
Phot. Lucas Destrem
IVC09160_20200900085NUCA

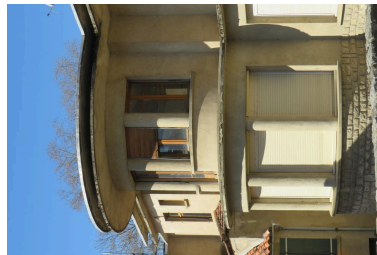

Elévation sud-est, détail.
Phot. Lucas Destrem
IVC09160_20200900086NUCA

Auteur(s) du dossier : Véronique Baud, Régis Le Bohec, Lucas Destrem
Copyright(s) : (c) Inventaire général Région Occitanie ; (c) Pays des Pyrénées cathares



Elévation sud-est.

IVC09160_20200900088NUCA

Auteur de l'illustration : Lucas Destrem

Date de prise de vue : 2020

(c) Inventaire général Région Occitanie ; (c) Pays des Pyrénées Cathares
reproduction soumise à autorisation du titulaire des droits d'exploitatio



Elévation sud-ouest.

IVC09160_20200900087NUCA

Auteur de l'illustration : Lucas Destrem

Date de prise de vue : 2020

(c) Inventaire général Région Occitanie ; (c) Pays des Pyrénées Cathares
reproduction soumise à autorisation du titulaire des droits d'exploitatio

Vue générale (angle nord).

IVC09160_20180901072NUCA

Auteur de l'illustration : Lucas Destrem

Date de prise de vue : 2018

(c) Inventaire général Région Occitanie ; (c) Pays des Pyrénées cathares
communication libre, reproduction soumise à autorisation

Elévation nord-est, donnant sur rue.

IVC09160_20180901306NUCA

Auteur de l'illustration : Lucas Destrem

Date de prise de vue : 2018

(c) Inventaire général Région Occitanie ; (c) Pays des Pyrénées cathares
communication libre, reproduction soumise à autorisation

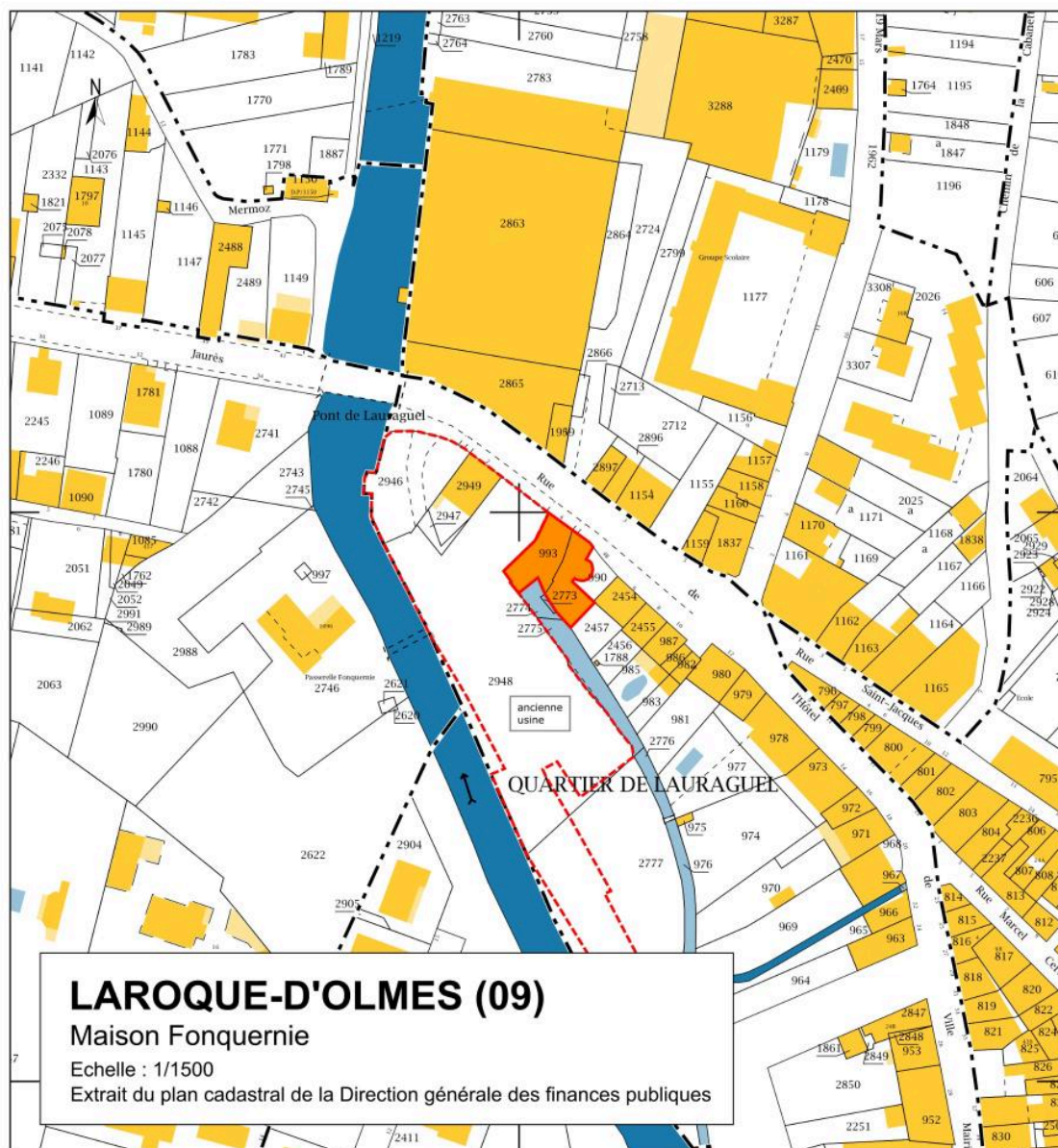

Plan cadastral.

IVC09160_20200900062NUCA

Auteur de l'illustration : Lucas Destrem

Date de prise de vue : 2020

(c) Inventaire général Région Occitanie ; (c) Pays des Pyrénées Cathares
reproduction soumise à autorisation du titulaire des droits d'exploitatio

Elévation nord-est, donnant sur rue.

IVC09160_20180901073NUCA

Auteur de l'illustration : Lucas Destrem

Date de prise de vue : 2018

(c) Inventaire général Région Occitanie ; (c) Pays des Pyrénées cathares
communication libre, reproduction soumise à autorisation



Elévation sud-est.

IVC09160_20200900085NUCA

Auteur de l'illustration : Lucas Destrem

Date de prise de vue : 2020

(c) Inventaire général Région Occitanie ; (c) Pays des Pyrénées Cathares
reproduction soumise à autorisation du titulaire des droits d'exploitatio



Elévation sud-est, détail.

IVC09160_20200900086NUCA

Auteur de l'illustration : Lucas Destrem

Date de prise de vue : 2020

(c) Inventaire général Région Occitanie ; (c) Pays des Pyrénées Cathares
reproduction soumise à autorisation du titulaire des droits d'exploitatio