

Occitanie, Hautes-Pyrénées
Mont

présentation de la commune

Références du dossier

Numéro de dossier : IA65000091
Date de l'enquête initiale : 1996
Date(s) de rédaction : 1996
Cadre de l'étude : inventaire topographique

Désignation

Aires d'études : Bordères-Louron
Milieu d'implantation :

Illustrations

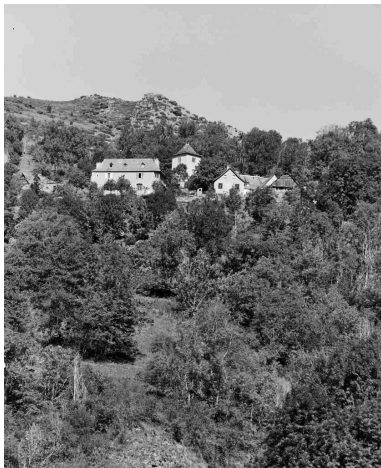

Paysage dans la vallée du Louron,
avec quelques maisons du village
de Mont à flanc de coteau.
Phot. Christian Soula
IVR73_19916500048X



Paysage dans la vallée du Louron,
avec quelques maisons du village
de Mont à flanc de coteau.
Phot. Christian Soula
IVR73_19916500049XA



Paysage dans la vallée du Louron,
avec quelques maisons du village
de Mont à flanc de coteau.
Phot. Christian Soula
IVR73_19916500050XA



Une rue dallée de pierre
dans le village de Mont.
Phot. Christian Soula
IVR73_19916500325XA

Auteur(s) du dossier : Aurel Bongiu

Copyright(s) : (c) Inventaire général Région Occitanie ; (c) Conseil départemental des Hautes-Pyrénées ; (c) Pays des Nestes

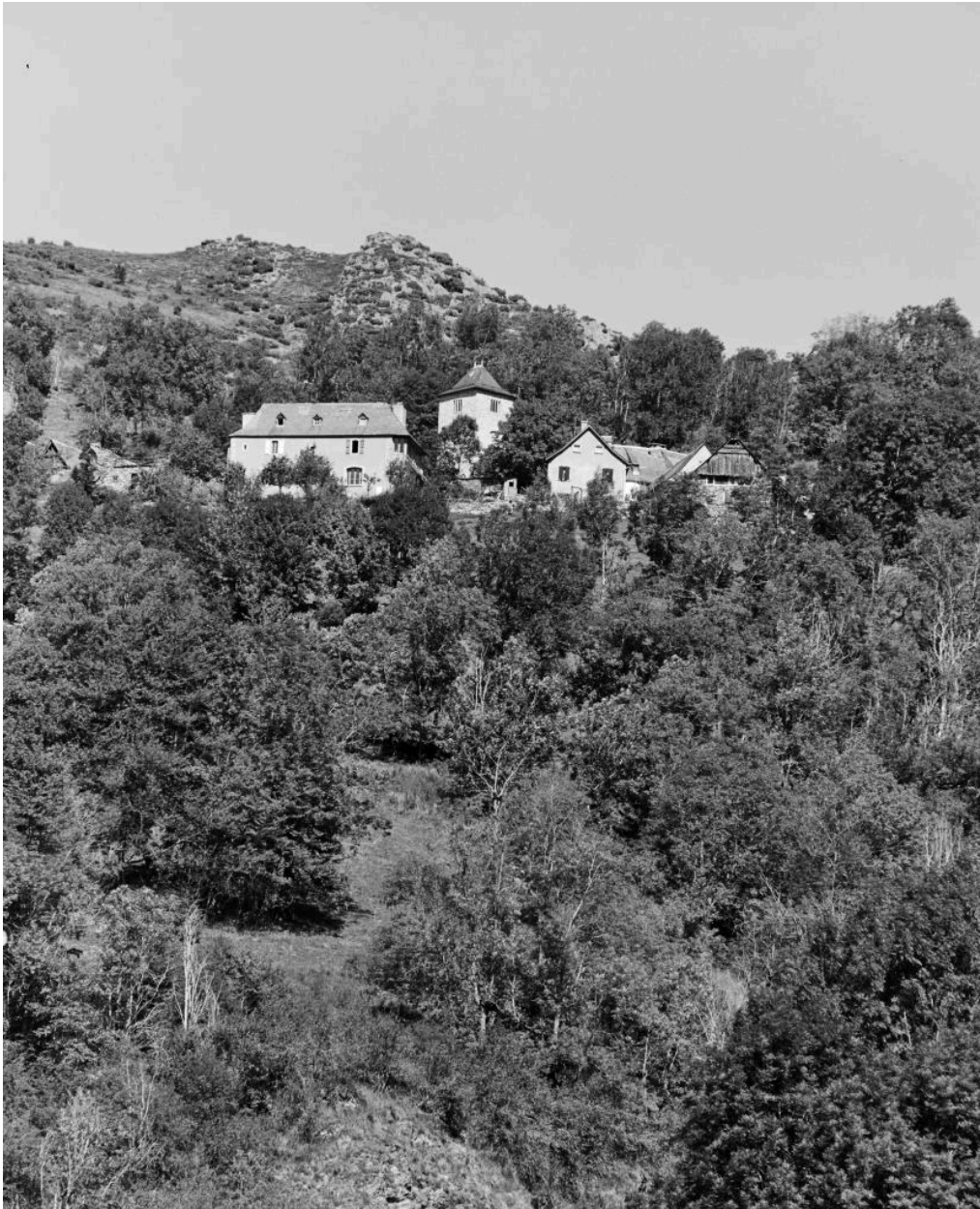

Paysage dans la vallée du Louron, avec quelques maisons du village de Mont à flanc de coteau.

IVR73_19916500048X

Auteur de l'illustration : Christian Soula

Date de prise de vue : 1991

(c) Inventaire général Région Occitanie ; (c) Conseil départemental des Hautes-Pyrénées
communication libre, reproduction soumise à autorisation

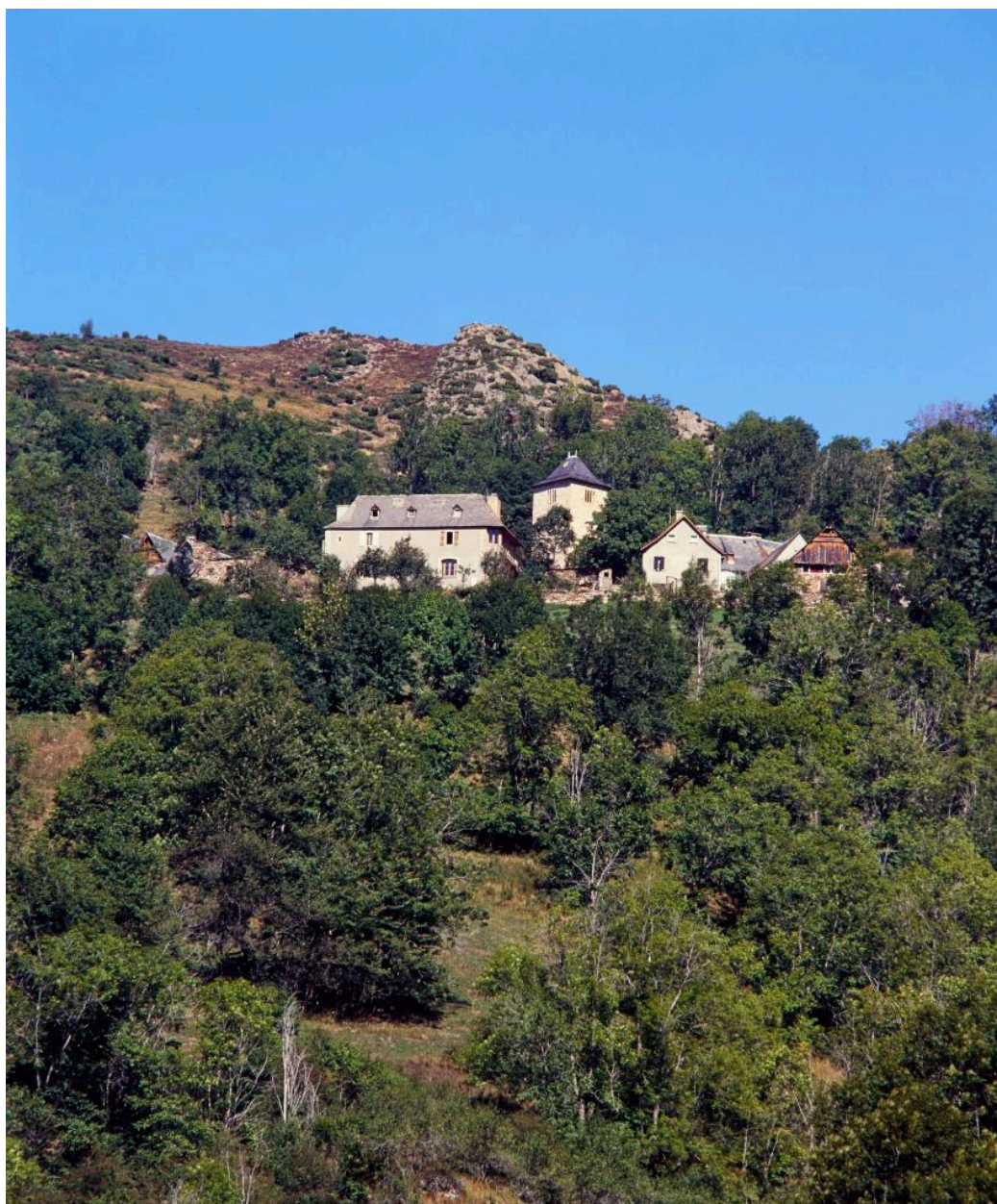

Paysage dans la vallée du Louron, avec quelques maisons du village de Mont à flanc de coteau.

IVR73_19916500049XA

Auteur de l'illustration : Christian Soula

Date de prise de vue : 1991

(c) Inventaire général Région Occitanie ; (c) Conseil départemental des Hautes-Pyrénées
communication libre, reproduction soumise à autorisation



Paysage dans la vallée du Louron, avec quelques maisons du village de Mont à flanc de coteau.

IVR73_19916500050XA

Auteur de l'illustration : Christian Soula

Date de prise de vue : 1991

(c) Inventaire général Région Occitanie ; (c) Conseil départemental des Hautes-Pyrénées
communication libre, reproduction soumise à autorisation



Une rue dallée de pierre dans le village de Mont.

IVR73_19916500325XA

Auteur de l'illustration : Christian Soula

Date de prise de vue : 1991

(c) Inventaire général Région Occitanie ; (c) Conseil départemental des Hautes-Pyrénées
communication libre, reproduction soumise à autorisation