

Occitanie, Hautes-Pyrénées
Tarbes
avenue d' Azereix
Lycée des métiers Lautréamont

décor du lycée professionnel

Références du dossier

Numéro de dossier : IM65002956
Date de l'enquête initiale : 2016
Date(s) de rédaction : 2022
Cadre de l'étude : enquête thématique régionale 1 pour cent artistique
Degré d'étude : repéré

Désignation

Dénomination : meuble de tisanerie, banc

Compléments de localisation

Milieu d'implantation : en ville
Références cadastrales : 2022, CI, 994

Historique

Le projet du lycée professionnel de Tarbes est présenté à la commission nationale des travaux de décoration des édifices publics le 22 novembre 1984. L'architecte Jacques Lambert explique que le programme initial souhaité par le proviseur a été modifié.

En effet, sur les plans initiaux, conservés aux archives nationales et datés du mois du mars 1984 il était envisagé un aménagement fonctionnel du patio de l'établissement. Or le projet conçu par Pierre Saint-Paul (1926-2018) consiste en l'aménagement d'un espace prolongeant le hall d'entrée en bar. En effet, il était prévu de faire fonctionner un bar pour le public pour permettre aux étudiants d'exercer leur futur métier.

Saint-Paul propose donc de créer le meuble et tout son environnement avec le soin qu'on lui connaît alors pour l'harmonie et le choix des couleurs. A cette époque l'artiste, formé à la céramique dans les années 1950, réalise une vingtaine de panneaux de grandes dimensions constitués de carreaux de lave émaillée dans le cadre du 1 % artistique dans toute la région.

Le projet estimé à 164.202 Francs, suscite des réactions de la part du comité : quelques membres craignent que la décoration murale derrière le meuble ne soit trop dissimulée, lorsque le bar fonctionnera avec tous ses équipements, d'autres sont gênés par l'opposition entre la pureté et la rigueur du meuble et les couleurs vives du mur, les derniers considèrent l'ensemble réussi. Seul un membre s'abstient de voter et Pierre Saint-Paul est informé de la commande le 12 décembre 1984.

L'œuvre n'existe plus. Elle a disparu lors de travaux d'aménagement de l'établissement.

Période(s) principale(s) : 3e quart 20e siècle (, détruit)

Dates : 1985 (daté par source)

Description

Le projet de Pierre Saint-Paul consistait en l'aménagement d'un espace prolongeant le hall d'entrée en bar par :

- un revêtement de sol de 49 m² (7 m x 7 m) en carreaux d'argile émaillée de 30 cm de côté et de couleur blanc et noir
- un revêtement d'un mur en face de l'entrée (28 m² environ) en carreaux émaillés de 30 cm de côté.
- un bar : structure maçonnée émergeant du sol et habillée de carreaux identiques et dans le même ton que ceux du revêtement de sol

Eléments descriptifs

Illustrations

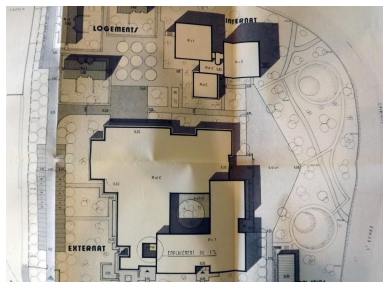

Localisation initiale du projet de décoration sur l'avant projet sommaire de 1980.
Phot. Roland Chabbert
IVR76_20226501003NUCA

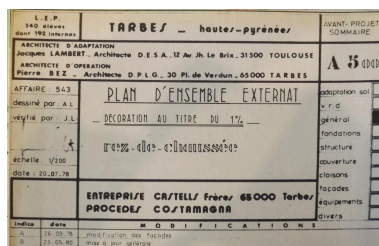

Détail du cartouche sur le plan de localisation du décor.
Phot. Roland Chabbert
IVR76_20226501004NUCA

Dossiers liés

Édifice : Lycée des métiers Lautréamont (IA65006517) Occitanie, Hautes-Pyrénées, Tarbes, avenue d' Azereix

Auteur(s) du dossier : Roland Chabbert

Copyright(s) : (c) Inventaire général Région Occitanie ; (c) Conseil départemental des Hautes-Pyrénées

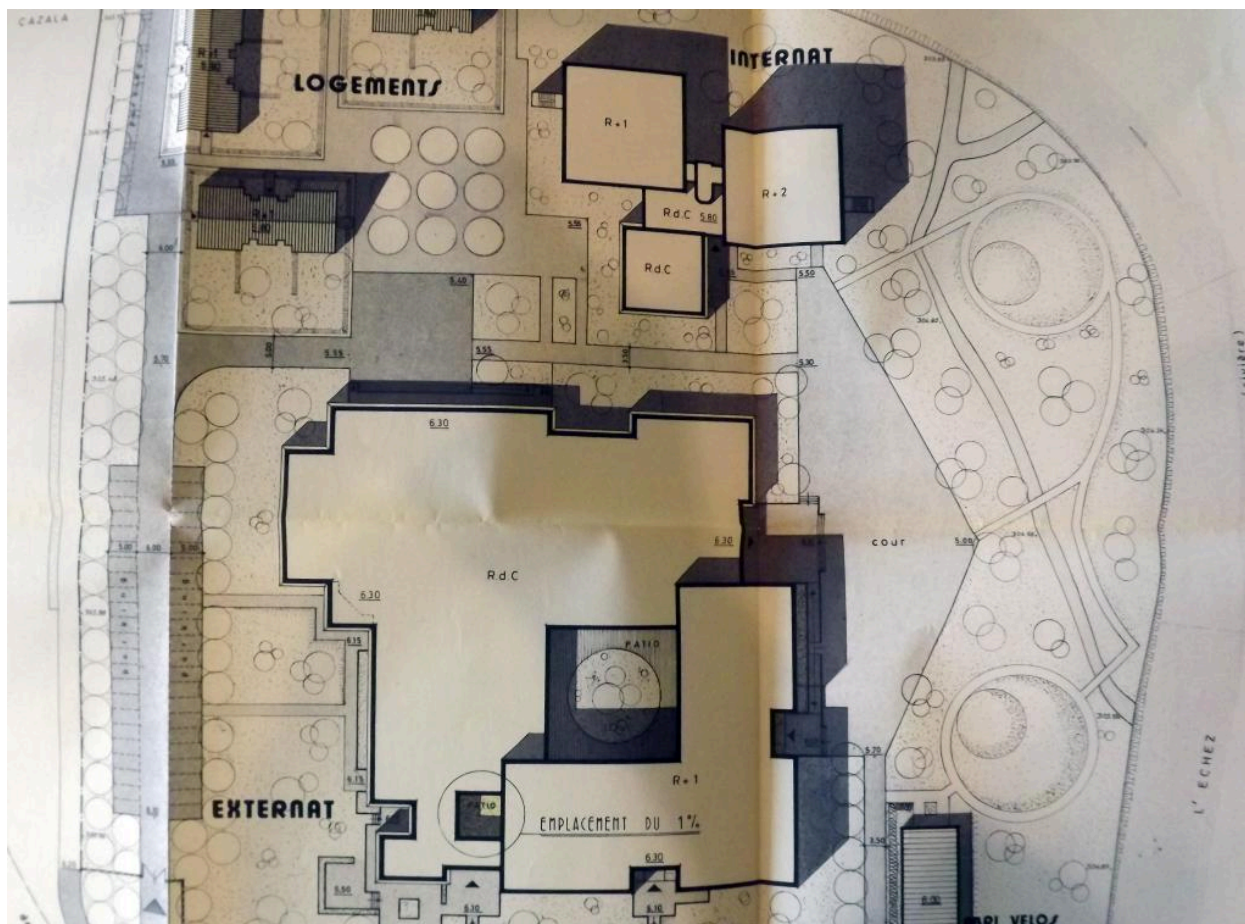

Localisation initiale du projet de décoration sur l'avant projet sommaire de 1980.

Référence du document reproduit :

- **dossier pour le décor du lycée professionnel**
Archives nationales : 19910237/21

IVR76_20226501003NUCA

Auteur de l'illustration : Roland Chabbert

Date de prise de vue : 2017

(c) Inventaire général Région Occitanie
communication libre, reproduction soumise à autorisation

L.E.P. 340 élèves dont 192 internes	TARBES - hautes-pyrénées	AVANT-PROJET SOMMAIRE
ARCHITECTE D'ADAPTATION Jacques LAMBERT - Architecte D.E.S.A. - 12 Av. Jh. Le Brix - 31500 TOULOUSE		A 5 ^B
ARCHITECTE D'OPERATION Pierre BEZ - Architecte D.P.L.G. - 30 Pl. de Verdun - 65000 TARBES		
AFFAIRE : 543	<u>PLAN D'ENSEMBLE EXTERNAT</u> — <u>DECORATION AU TITRE DU 1%</u> — rez-de-chaussée	adaptation sol <input type="checkbox"/>
dessiné par : A.L.		v.r.d. <input type="checkbox"/>
vérifié par : J.L.		général <input checked="" type="checkbox"/>
échelle : 1/200		fondations <input type="checkbox"/>
date : 20-07-78		structure <input type="checkbox"/>
	couverture <input type="checkbox"/>	
	cloisons <input type="checkbox"/>	
	façades <input type="checkbox"/>	
	équipements <input type="checkbox"/>	
	divers <input type="checkbox"/>	
	ENTREPRISE CASTELLS Frères 65000 Tarbes PROCEDES COSTAMAGNA	
Indice	date	M O D I F I C A T I O N S
A	26-09-78	modification des façades
B	23-05-80	mise à jour générale

Détail du cartouche sur le plan de localisation du décor.

Référence du document reproduit :

- **dossier pour le décor du lycée professionnel**
Archives nationales : 19910237/21

IVR76_20226501004NUCA

Auteur de l'illustration : Roland Chabbert

Date de prise de vue : 2017

(c) Inventaire général Région Occitanie

communication libre, reproduction soumise à autorisation