

Occitanie, Lot
Reilhaguet
église paroissiale Notre-Dame de l'Assomption

cloche n°1

Références du dossier

Numéro de dossier : IM46120380
Date de l'enquête initiale : 2024
Date(s) de rédaction : 2024
Cadre de l'étude : dossier ponctuel
Degré d'étude : repéré

Désignation

Dénomination : cloche

Compléments de localisation

Milieu d'implantation : en village

Historique

Cloche réalisée en 1950 par la fonderie Vinel de Toulouse.
Période(s) principale(s) : 3e quart 20e siècle ()
Dates : 1950 (date portée)
Auteur(s) de l'oeuvre : Vinel
Lieu d'exécution : Occitanie, Haute-Garonne, Toulouse

Description

Éléments descriptifs

Catégorie(s) technique(s) : fonderie de cloches

Matériaux : bronze fondu

Mesures : d : 90,5 cm

Représentations :

Christ en croix

Vierge

animal fabuleux ; cygne

filet

Frise annulaire à motifs d'ornements végétaux, palmettes et deux animaux fantastiques affrontés à tête de cygne s'abreuvant à une vasque. Figuration du Christ en croix et de Notre-Dame de Lourdes. Décor complété par des filets.

Inscriptions & marques : inscription (en relief, sur l'oeuvre), signature (en relief, sur l'oeuvre)

Précisions et transcriptions :

Inscription (en partie supérieure de la robe) : + STE VIERGE MARIE NOTRE PATRONE PRIEZ POUR NOUS.
PARRAIN MAX CAYRE. MARRAINE MARCELLE MALGOUYARD. CURE LOUIS TERRET/ M^{GR} PAUL
CHEVRIER EVEQUE DE CAHORS. MAIRE ROGER CAYRE CONSEILLERS MUNICIPAUX CALMONT
GILBERT CAUDAURCELLE OLIVIER/ COUDERC RAOUL. GRIMAL GASTON. CAMBENIE AQUILIN.
COUSTAUT ROGER. GAUBERT RENE. Signature et date (sur la faussure) : VINEL FONDEUR/ A TOULOUSE 1950.

État de conservation

bon état

Statut, intérêt et protection

Statut de la propriété : propriété de la commune

Illustrations



Vue générale.
Phot. Guillaume Bernard
IVD46_20244601374NUCA



Détail : Notre-Dame de Lourdes.
Phot. Guillaume Bernard
IVD46_20244601388NUCA



Détail de la frise.
Phot. Guillaume Bernard
IVD46_20244601389NUCA



Détail : le Christ en croix.
Phot. Guillaume Bernard
IVD46_20244601390NUCA

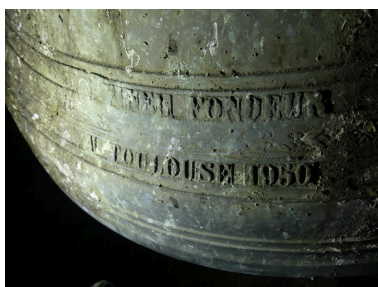

Détail de la signature et de la date.
Phot. Guillaume Bernard
IVD46_20244601391NUCA

Dossiers liés

Édifice : église paroissiale Notre-Dame de l'Assomption (IA46101237) Occitanie, Lot, Reilhaguet

Auteur(s) du dossier : Guillaume Bernard

Copyright(s) : (c) Conseil départemental du Lot ; (c) Inventaire général Région Occitanie

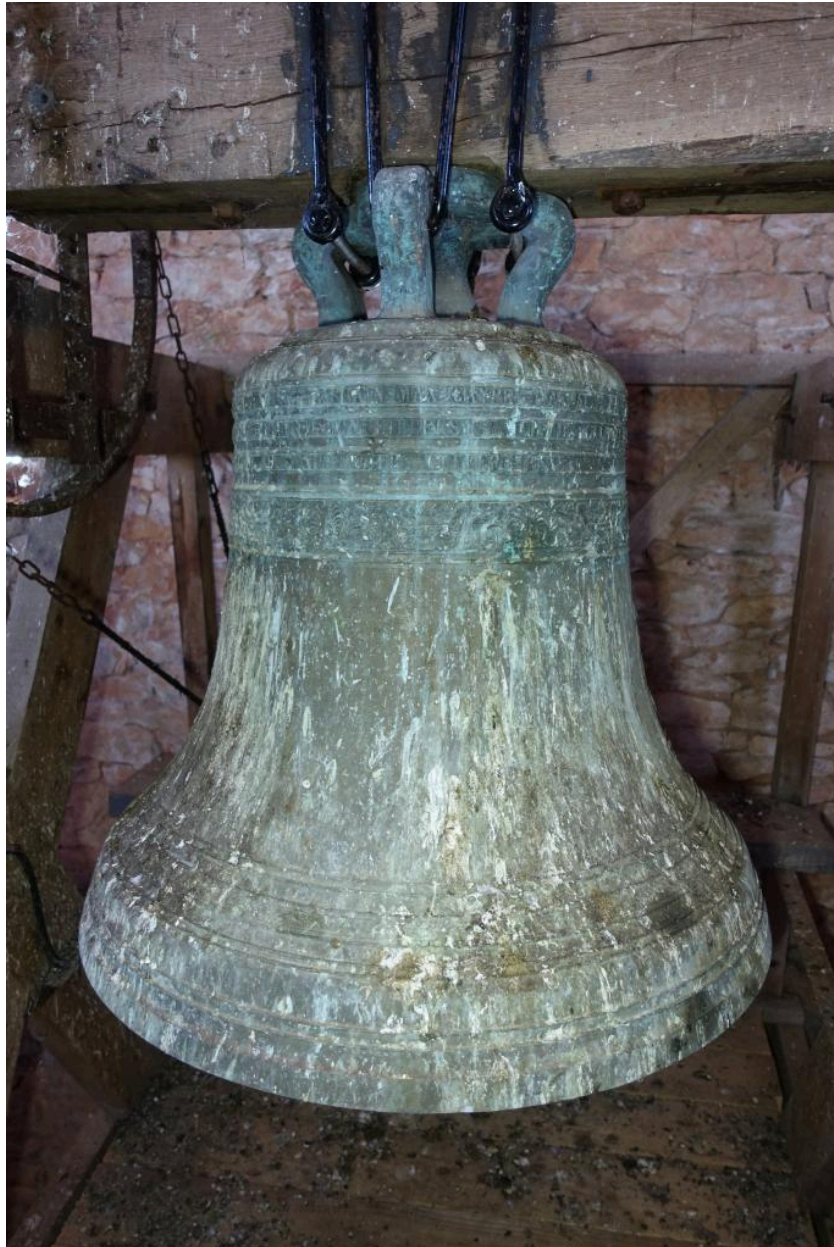

Vue générale.

IVD46_20244601374NUCA

Auteur de l'illustration : Guillaume Bernard

Date de prise de vue : 2024

(c) Inventaire général Région Occitanie ; (c) Conseil départemental du Lot
communication libre, reproduction soumise à autorisation



Détail : Notre-Dame de Lourdes.

IVD46_20244601388NUCA

Auteur de l'illustration : Guillaume Bernard

Date de prise de vue : 2024

(c) Inventaire général Région Occitanie ; (c) Conseil départemental du Lot
communication libre, reproduction soumise à autorisation



Détail de la frise.

IVD46_20244601389NUCA

Auteur de l'illustration : Guillaume Bernard

Date de prise de vue : 2024

(c) Inventaire général Région Occitanie ; (c) Conseil départemental du Lot
communication libre, reproduction soumise à autorisation



Détail : le Christ en croix.

IVD46_20244601390NUCA

Auteur de l'illustration : Guillaume Bernard

Date de prise de vue : 2024

(c) Inventaire général Région Occitanie ; (c) Conseil départemental du Lot
communication libre, reproduction soumise à autorisation

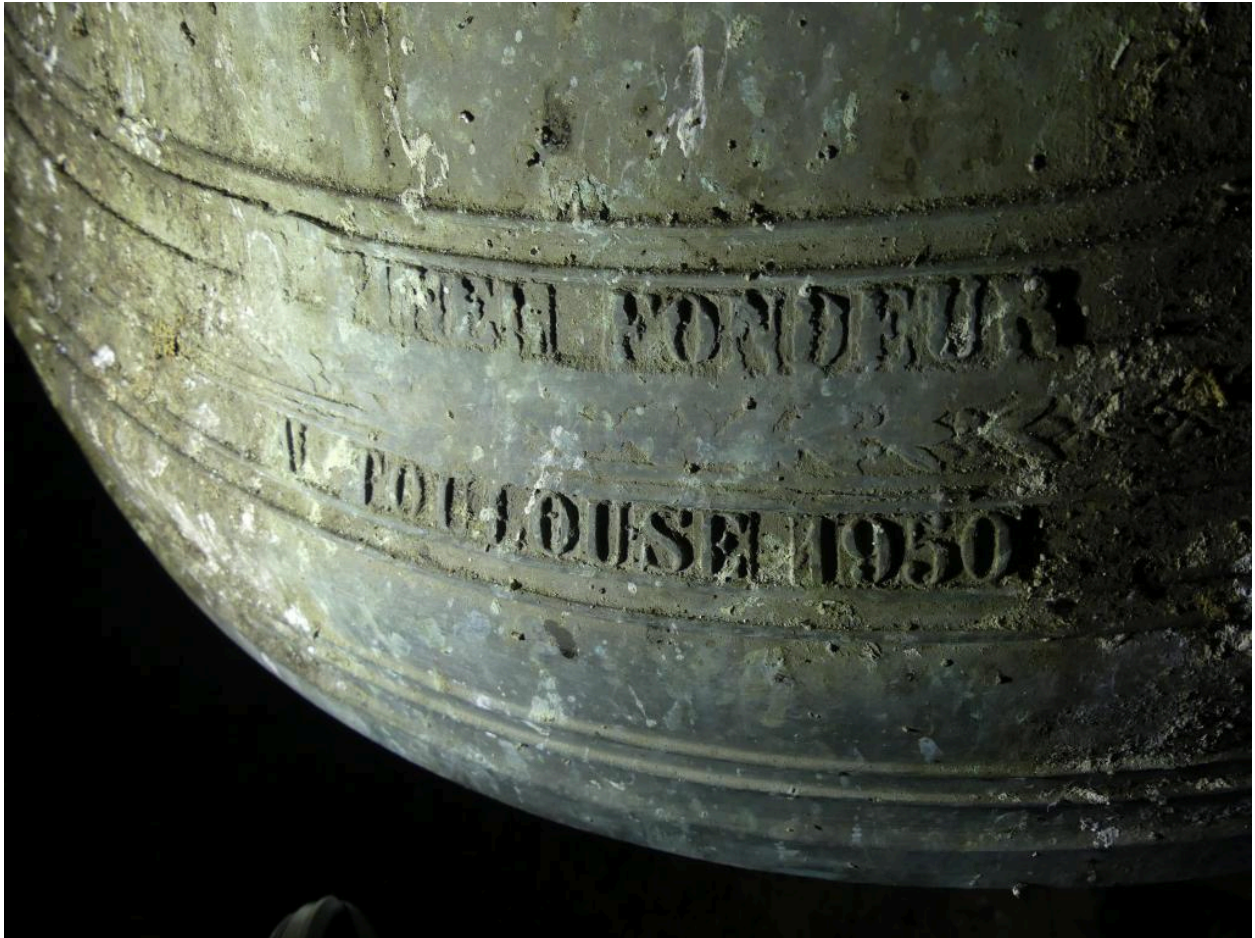

Détail de la signature et de la date.

IVD46_20244601391NUCA

Auteur de l'illustration : Guillaume Bernard

Date de prise de vue : 2024

(c) Inventaire général Région Occitanie ; (c) Conseil départemental du Lot
communication libre, reproduction soumise à autorisation