

Occitanie, Hautes-Pyrénées
Bonnemazon
Gnattes

ferme

Références du dossier

Numéro de dossier : IA65010013
Date de l'enquête initiale : 2012
Date(s) de rédaction : 2013
Cadre de l'étude : inventaire topographique
Degré d'étude : repéré

Désignation

Dénomination : ferme
Parties constituantes non étudiées : remise, fenil, hangar

Compléments de localisation

Milieu d'implantation : en écart
Références cadastrales : 1830, B1, 42 ; 2011, B1, 44

Historique

Une construction apparaît au même emplacement sur le cadastre de 1830. Il est cependant difficile de dire s'il s'agit de celle en élévation aujourd'hui, en raison des importantes transformations qui ont été opérées.

Période(s) principale(s) : 19e siècle, 20e siècle (?)

Description

La ferme est implantée parallèlement à la route départementale, orientée est-ouest. La partie dédiée à l'exploitation agricole se trouve dans le prolongement est de l'habitation : une remise (ou étable?) est surmontée d'un fenil ouvert sur l'élévation sud. Un hangar est accolé à l'est. L'élévation sud de l'habitation est composée d'une porte encadrée par deux fenêtres. Deux lucarnes closes par une fenêtre agrémentée de rideaux témoignent du fait que cette partie de l'étage de comble correspond actuellement à des fonctions d'habitation et non de grenier. La toiture est en ardoise, seul le hangar est couvert de tôle. L'encadrement de la porte de la remise est en bois. Celui de la porte et des fenêtres est en maçonnerie. L'enduit dessine une chaîne aux angles du logis.

Éléments descriptifs

Matériau(x) du gros-oeuvre, mise en oeuvre et revêtement : maçonnerie, crépi ; moellon
Matériau(x) de couverture : ardoise, tôle ondulée
Étage(s) ou vaisseau(x) : rez-de-chaussée, étage de comble

Statut, intérêt et protection

Statut de la propriété : propriété privée

Illustrations

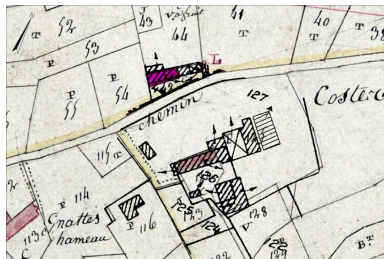

Superposition du cadastre
actuel sur le cadastre de 1830.
Phot. Marion Fourcayran
IVD65_20136500052NUCA

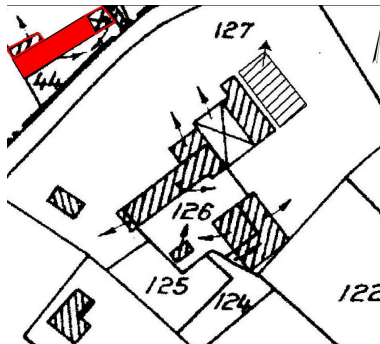

Plan de situation (cadastral 2011).
Phot. Marion Fourcayran
IVD65_20136500051NUCA



Vue de l'élévation
principale depuis le sud.
Phot. Marion Fourcayran
IVD65_20136500053NUCA

Dossiers liés

Oeuvre(s) contenue(s) :

Oeuvre(s) en rapport :

présentation de la commune de Bonnemazon (IA65000570) Occitanie, Hautes-Pyrénées, Bonnemazon

Auteur(s) du dossier : Marion Fourcayran

Copyright(s) : (c) Conseil départemental des Hautes-Pyrénées ; (c) Inventaire général Région Occitanie ; (c) Pays des Nestes

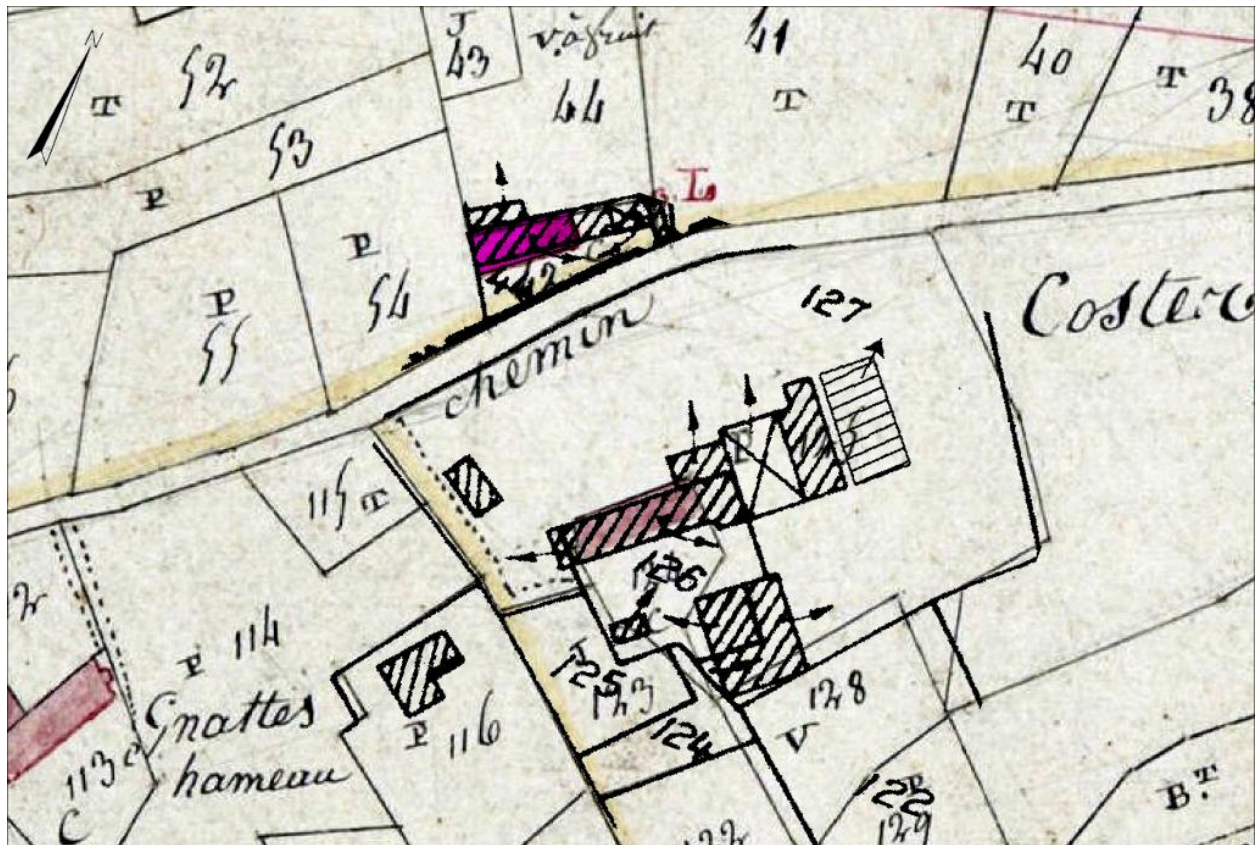

Superposition du cadastre actuel sur le cadastre de 1830.

IVD65_20136500052NUCA

Auteur de l'illustration : Marion Fourcayran

Date de prise de vue : 2013

(c) Conseil départemental des Hautes-Pyrénées ; (c) Inventaire général Région Occitanie
communication libre, reproduction soumise à autorisation

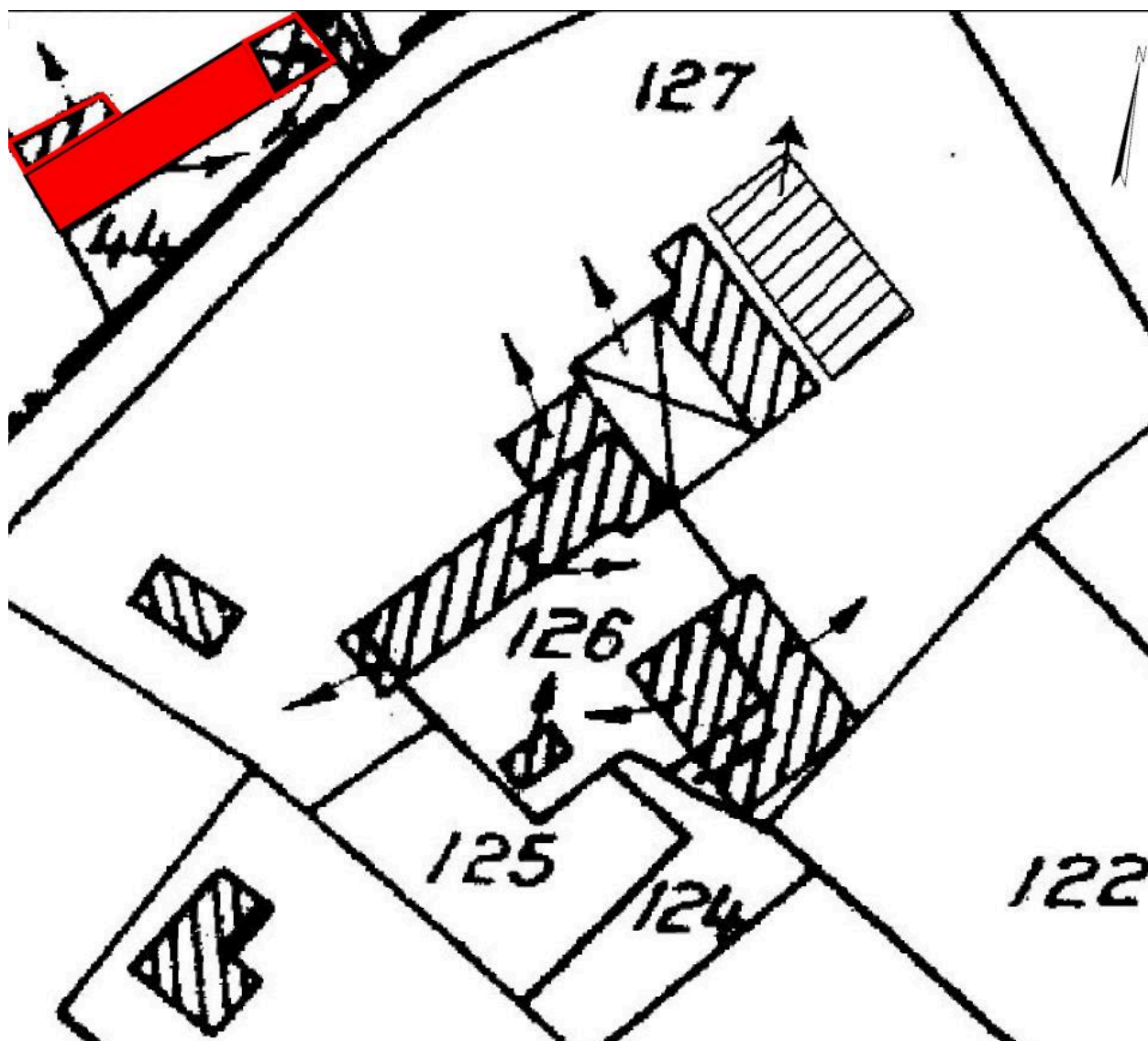

Plan de situation (cadastre 2011).

IVD65_20136500051NUCA

Auteur de l'illustration : Marion Fourcayran

Date de prise de vue : 2013

(c) Conseil départemental des Hautes-Pyrénées ; (c) Inventaire général Région Occitanie
communication libre, reproduction soumise à autorisation



Vue de l'élévation principale depuis le sud.

IVD65_20136500053NUCA

Auteur de l'illustration : Marion Fourcayran

Date de prise de vue : 2013

(c) Conseil départemental des Hautes-Pyrénées ; (c) Inventaire général Région Occitanie
communication libre, reproduction soumise à autorisation