

Occitanie, Lot
Autoire
église paroissiale Saint-Pierre

tableau et son cadre : Saint Pierre

Références du dossier

Numéro de dossier : IM46106227
Date de l'enquête initiale : 2022
Date(s) de rédaction : 2022
Cadre de l'étude : opération ponctuelle , liste objets protégés MH
Degré d'étude : étudié
Référence du dossier Monument Historique : PM46002559

Désignation

Dénomination : tableau, cadre
Titres : Saint Pierre

Compléments de localisation

Emplacement dans l'édifice : greniers de la mairie

Historique

Période(s) principale(s) : 18e siècle

Description

Éléments descriptifs

Catégorie(s) technique(s) : peinture, menuiserie

Matériaux : toile (support) : peinture à l'huile ; bois taillé, mouluré, doré

Mesures :

cadre : h = 239, la = 77 ; toile : h = 230, la = 67 (dim. du châssis)

Représentations :
saint Pierre

Statut, intérêt et protection

Intérêt de l'œuvre : à signaler
Protections : inscrit au titre objet, 2023/04/19
Statut de la propriété : propriété de la commune

Données complémentaires

Champs annexes au dossier - Objets mobiliers

Champs complémentaires Renabl pour les objets mobiliers

PAYS	Pays de Cahors et du Sud du Lot
USER	IVD46_SPLLOT
VALID	usage professionnel ; non validée
SELECT	oeuvre sélectionnée

Illustrations



Vue générale.
Phot. Guillaume Bernard
IVD46_20224606242NUCA

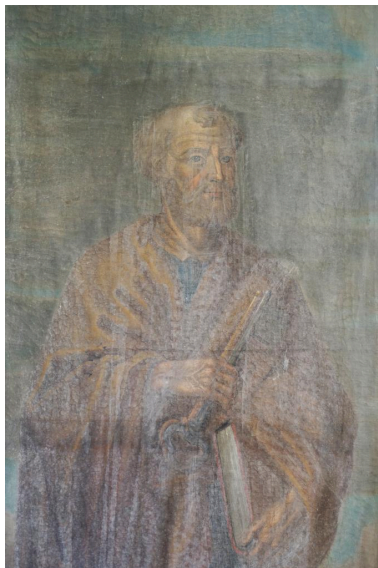

Détail : saint Pierre.
Phot. Guillaume Bernard
IVD46_20224606243NUCA



Détail de la tête de saint Pierre.
Phot. Guillaume Bernard
IVD46_20224606268NUCA



Vue générale du revers.
Phot. Guillaume Bernard
IVD46_20224606270NUCA



Détail du cadre.
Phot. Guillaume Bernard
IVD46_20224606269NUCA

Dossiers liés

Édifice : église paroissiale Saint-Pierre (IA46100605) Occitanie, Lot, Autoire

Auteur(s) du dossier : Guillaume Bernard

Copyright(s) : (c) Conseil départemental du Lot ; (c) Inventaire général Région Occitanie



Vue générale.

IVD46_20224606242NUCA

Auteur de l'illustration : Guillaume Bernard

Date de prise de vue : 2022

(c) Inventaire général Région Occitanie ; (c) Conseil départemental du Lot
communication libre, reproduction soumise à autorisation



Détail : saint Pierre.

IVD46_20224606243NUCA

Auteur de l'illustration : Guillaume Bernard

Date de prise de vue : 2022

(c) Inventaire général Région Occitanie ; (c) Conseil départemental du Lot
communication libre, reproduction soumise à autorisation

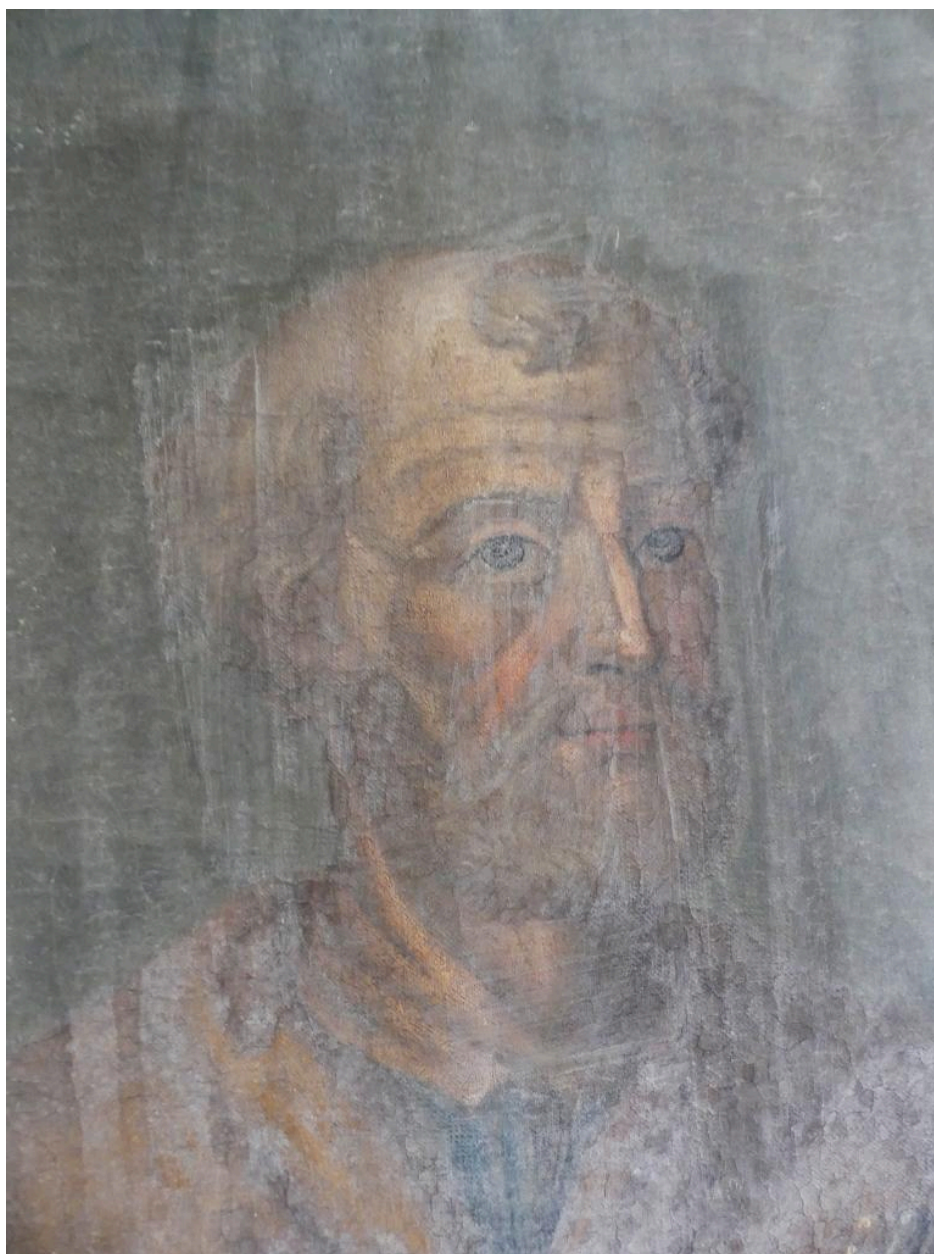

Détail de la tête de saint Pierre.

IVD46_20224606268NUCA

Auteur de l'illustration : Guillaume Bernard

Date de prise de vue : 2022

(c) Inventaire général Région Occitanie ; (c) Conseil départemental du Lot
communication libre, reproduction soumise à autorisation



Vue générale du revers.

IVD46_20224606270NUCA

Auteur de l'illustration : Guillaume Bernard

Date de prise de vue : 2022

(c) Inventaire général Région Occitanie ; (c) Conseil départemental du Lot
communication libre, reproduction soumise à autorisation



Détail du cadre.

IVD46_20224606269NUCA

Auteur de l'illustration : Guillaume Bernard

Date de prise de vue : 2022

(c) Inventaire général Région Occitanie ; (c) Conseil départemental du Lot
communication libre, reproduction soumise à autorisation